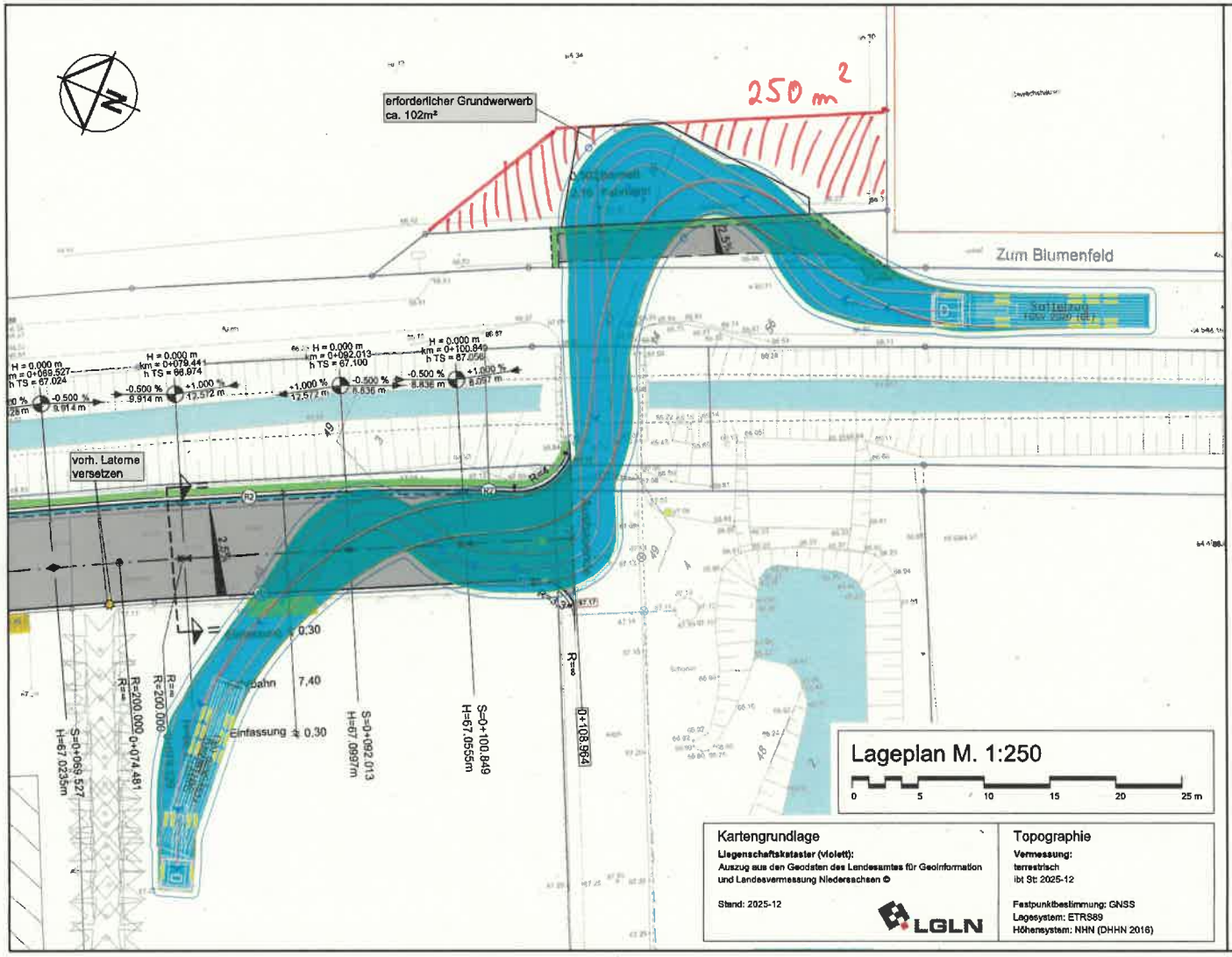

Kartengrundlage

Liegenschaftskataster (violett):
Auszug aus den Geodaten des Landesamtes für Geoinformation und Landesvermessung Niedersachsen ©

Stand: 2025-12

LGLN

Topographie

Vermessung:
terrestrisch
ibt St: 2025-12

Festpunktbestimmung: GNSS
Lagesystem: ETRS89
Höhensystem: NHN (DHHN 2016)

VORABZUG
Stand: 06.05.2026

Hinweis:

Nr.	Art der Änderung	Datum	bearbeitet
3			
2			
1			

Planverfasser:

Ingenieure + Planer
Infrastruktur und Stadtentwicklung
GmbH & Co. KG
Telefon 0541 94003-0
www.ibtweb.de

Projekt-Nr.:	213.186
bearb.:	Fe/Ku
geprüft:	
Osnabrück, den	

Bauherr:

Gemeinde Glandorf
Landkreis Osnabrück

Münsterstr. 11
49219 Glandorf
Tel.: 05426 9499-0
Fax: 05426 9499-33
E-Mail: gemeinde@glandorf.de
www.glandorf.de

Entwurf
Erschließung

B-Plan Nr. 245
Nördlich Feuerwehr

Lageplan Schleppkurve

Anlage:	Blatt-Nr.:	Ausfertigung:	Maßstab:	System:
	1/1		1: 250	

Pfad: P:\213 Glandorf\186 PB ES B-Plan Nr. 245 Nördlich Feuerwehr\P EA111 Grafik\CAD\Strbau\Vlastra\LS.dwg / Schleppkurve.pdf